

SUP. GEOMETRICAS (m2)

VIVIENDA 75,41

TENEDERO 2,24

TERRAZA 5,00

SUP. GEOMETRICA: 82,65 m2

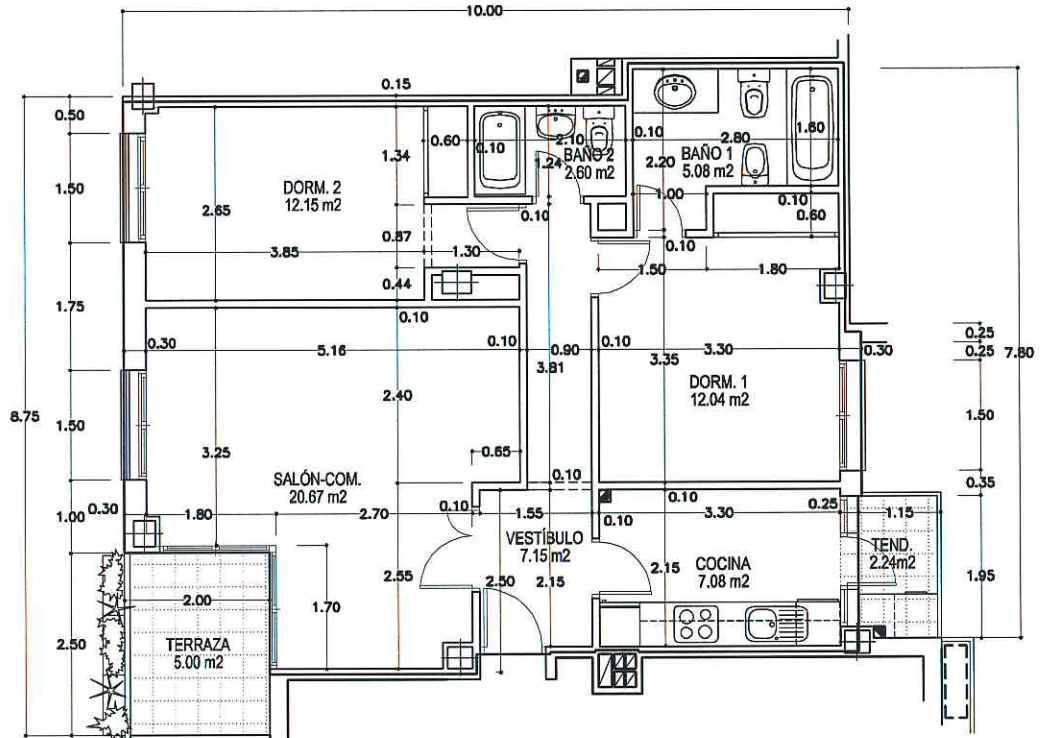

VIVIENDA TIPO 3 (6 viviendas)

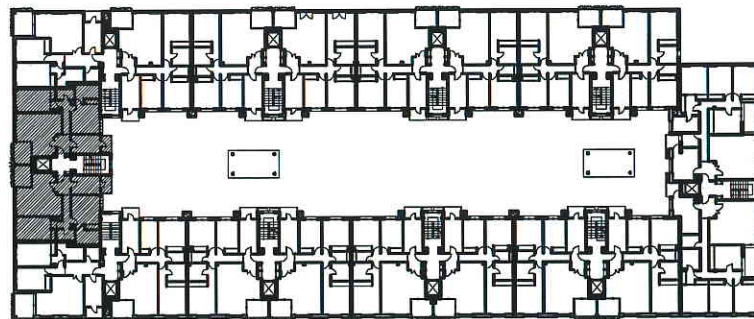

PLANTA 1ª, 2ª y 3ª

Arquitectos:

IGNACIO OJALVO CAMISÓN
JUAN MINÉ GÓMEZ
FERNANDO MARTÍNEZ HERNÁNDEZ

PROYECTO BÁSICO Y DE EJECUCIÓN DE 75 VIVIENDAS,
LOCALES COMERCIALES Y GARAJE
Ámbito de Actuación "AGFA". Parcela P-80

Fecha:
JUNIO 2008

Escala:
1/100

VIVIENDA TIPO 3
COTAS Y SUPERFICIES

Plano:
CS- 12/35

Propiedad:

EXTRABAJADORES DE "AGFA"
SOCIEDAD COOPERATIVA

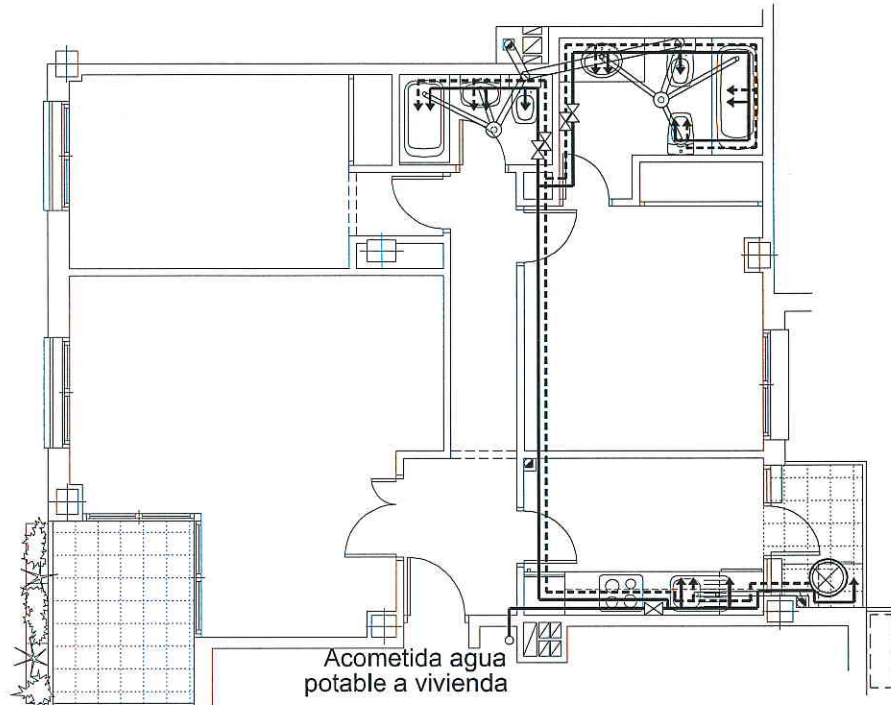

VIVIENDA TIPO 3 (6 viviendas)

SIMBOLOGIA	
	CONTADOR
	VALVULA RETENCION
	LLAVE DE PASO
	CALDERA MIXTA (A.C.S. y calefacción).
	AGUA FRIA
	AGUA CALIENTE
	TOMA AGUA FRIA
	TOMA AGUA CALIENTE
	ASCENDENTE AGUA POTABLE
	BAJANTE AGUAS Ø 110
	BOTE SIFONICO
	SUMIDERO

RED DE DISTRIBUCION	
INSTALACION AFIAC. CUADRO DE SECCIONES ACONSEJADAS	
RAMALES, ACOMETIDA Y APARATOS	TUBERIA LISA
ACOMETIDA A VIVIENDA	25 mm.
LAVABO, BIDET, INODORO	10 mm.
DUCHA, FREGADERO, LAVADORA	12 mm.
BAÑERA	15 mm.
NOTAS: - MATERIAL DE LAS CANALIZACIONES: COBRE. - EN BAÑERA, DUCHA, LAVABO, BIDET Y FREGADERO; LA GRIFERIA ES HIDROMEZCLADORA MANUAL. - EL TRAZADO DE LAS CONDUCCIONES DE AGUA FRIA Y AGUA CALIENTE, VA SEPARADO ENTRE SI UN MINIMO DE 4 cm. Y SEPARADAS 30 cm. DE CUALQUIER CONDUCCION O CUADRO ELECTRICO.	

DESAGÜES	
DIAMETROS MINIMOS DE DESAGÜES DE INTERIOR	
LAVABOS, BIDET	Ø 30 mm.
BAÑERA, DUCHA, FREGADERO, LAVADORA	Ø 40 mm.
INODORO, BAJANTES	Ø 110 mm.
NOTAS: - MATERIAL DE LAS CANALIZACIONES: PVC. - EL DESAGÜE DE LAVABOS, BIDETS, BAÑERAS Y DUCHAS SERA SIEMPRE A TRAVES DE SIFON INDIVIDUAL Y BOTE SIFONICO REGISTRABLE. - LA DISTANCIA DEL INODORO Y DEL BOTE SIFONICO A LA BAJANTE NO SERA MAYOR DE 1 m. - EL DESAGÜE DE FREGADEROS, LAVADORAS Y OTROS APARATOS DE BOMBEO, SERA SIEMPRE A TRAVES DE SIFON INDIVIDUAL REGISTRABLE.	

Arquitectos:
 IGNACIO QJALVO CAMISÓN
 JUAN MIRÉ GÓMEZ
 FERNANDO MARTÍNEZ HERNÁNDEZ

PROYECTO BÁSICO Y DE EJECUCIÓN DE 75 VIVIENDAS,
 LOCALES COMERCIALES Y GARAJE
 Ámbito de Actuación "AGFA". Parcela P-80

Propiedad:
 EXTRABAJADORES DE "AGFA"
 SOCIEDAD COOPERATIVA

Fecha:
 JUNIO 2008

Escala:
 1/100

VIVIENDA TIPO 3
 INSTALACIÓN DE FONTANERÍA

Plano:
 FO- 05/18

COAM
 VISADO
 S.M. 016 28/04/2012/12/202015
 FOLIO: 22/107/2008

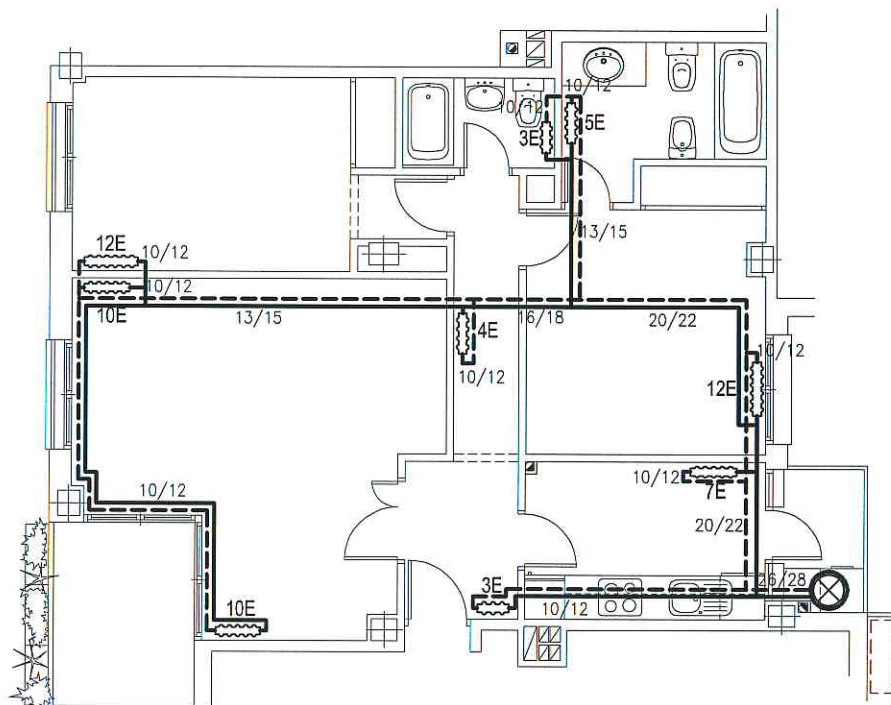

VIVIENDA TIPO 3 (6 viviendas)

RADIADORES TIPO
 DUBAL 60 (aberturas)
 $\Delta t - 50^{\circ} C$

LEYENDA	
	CALDERA MIXTA A.C.S. Y CALEFACCIÓN.
	RADIADOR
	CIRCUITO CALIENTE
	CIRCUITO DE RETORNO

Arquitectos: IGNACIO OJALVO CAMISÓN JUAN MIÑÉ GÓMEZ FERNANDO MARTÍNEZ HERNÁNDEZ	PROYECTO BÁSICO Y DE EJECUCIÓN DE 75 VIVIENDAS, LOCALES COMERCIALES Y GARAJE Ámbito de Actuación "AGFA". Parcela P-80		Propiedad: EXTRABAJADORES DE "AGFA" SOCIEDAD COOPERATIVA

COAM
 VISADO
 S.A. de C.V. 22/07/2008

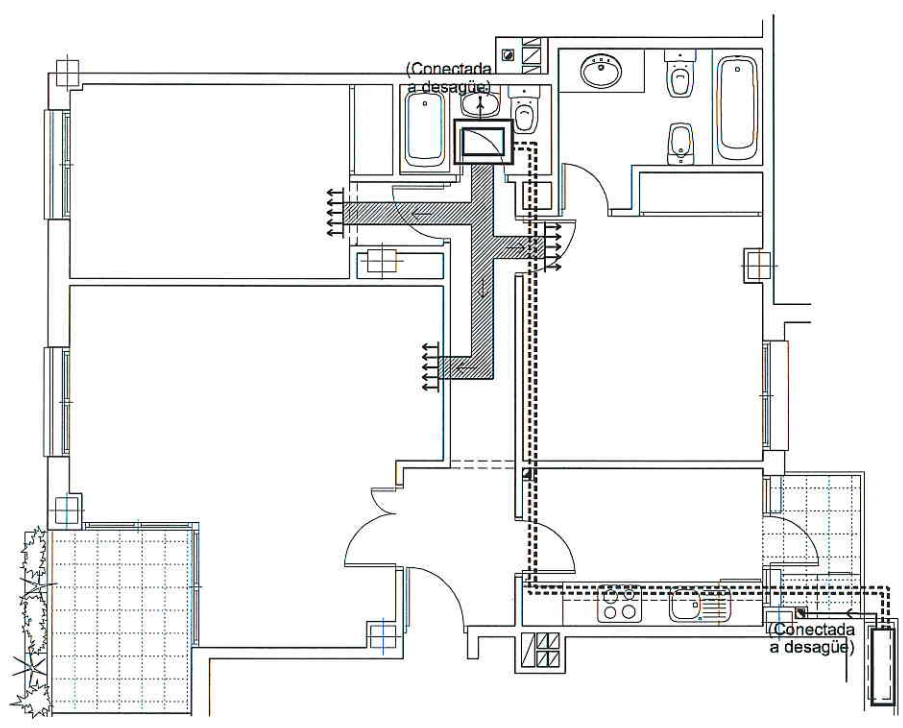

VIVIENDA TIPO 3 (6 viviendas)

LEYENDA	
	UNIDAD CONDENSADORA (Conectada a desagüe)
	UNIDAD EVAPORADORA (PLENUM) (Conectada a desagüe)
	REJILLA DE IMPULSION

Arquitectos: IGNACIO OJALVO CAMISÓN JUAN MINÉ GÓMEZ FERNANDO MARTÍNEZ HERNÁNDEZ	PROYECTO BÁSICO Y DE EJECUCIÓN DE 75 VIVIENDAS, LOCALES COMERCIALES Y GARAJE Ámbito de Actuación "AGFA". Parcela P-80		Propiedad: EXTRABAJADORES DE "AGFA" SOCIEDAD COOPERATIVA
	Fecha: JUNIO 2008	Escala: 1/100	

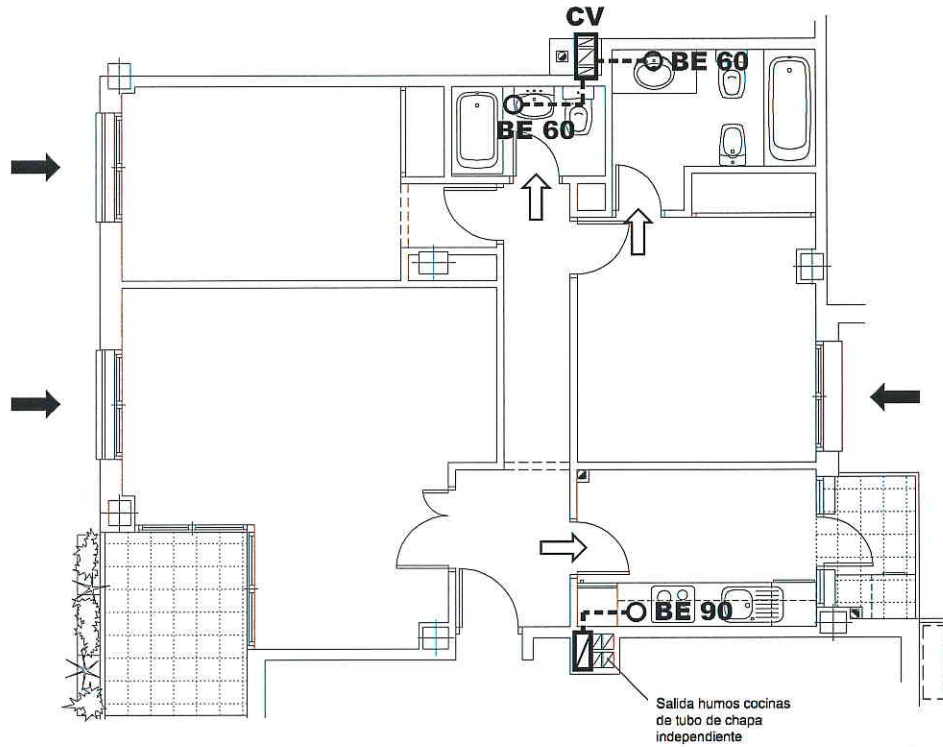

VIVIENDA TIPO 3 (6 viviendas)

LEYENDA	
	CIRCULACIÓN AIRE. ENTRADA
	CIRCULACIÓN AIRE. SALIDA
CV	COLUMNA VENTILACIÓN
BE ○---	BOCA DE EXTRACCIÓN

Arquitectos:

IGNACIO OJALVO CAMISÓN
JUAN MIRÉ GÓMEZ
FERNANDO MARTÍNEZ HERNÁNDEZ

PROYECTO BÁSICO Y DE EJECUCIÓN DE 75 VIVIENDAS,
LOCALES COMERCIALES Y GARAJE
Ámbito de Actuación "AGFA". Parcela P-80

Fecha:
JUNIO 2008

Escala:
1/100

VIVIENDA TIPO 3
ESQUEMA VENTILACIÓN SEGÚN CTE-DD-HS3

Plano:
VE- 07/20

Propiedad:

EXTRABAJADORES DE "AGFA"
SOCIEDAD COOPERATIVA