

VIVIENDA TIPO 4b (3 viviendas)

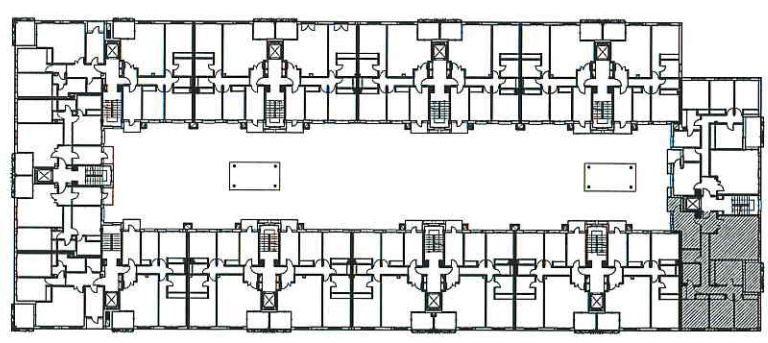

Arquitectos: IGNACIO OJALVO CAMISÓN JUAN MIRÉ GÓMEZ FERNANDO MARTÍNEZ HERNÁNDEZ	PROYECTO BÁSICO Y DE EJECUCIÓN DE 75 VIVIENDAS, LOCALES COMERCIALES Y GARAJE Ámbito de Actuación "AGFA". Parcela P-80	Propiedad: EXTRABAJADORES DE "AGFA" SOCIEDAD COOPERATIVA
Fecha: JUNIO 2008	Escala: 1/100	VIVIENDA TIPO 4b COTAS Y SUPERFICIES
		Plano: CS = 14/35

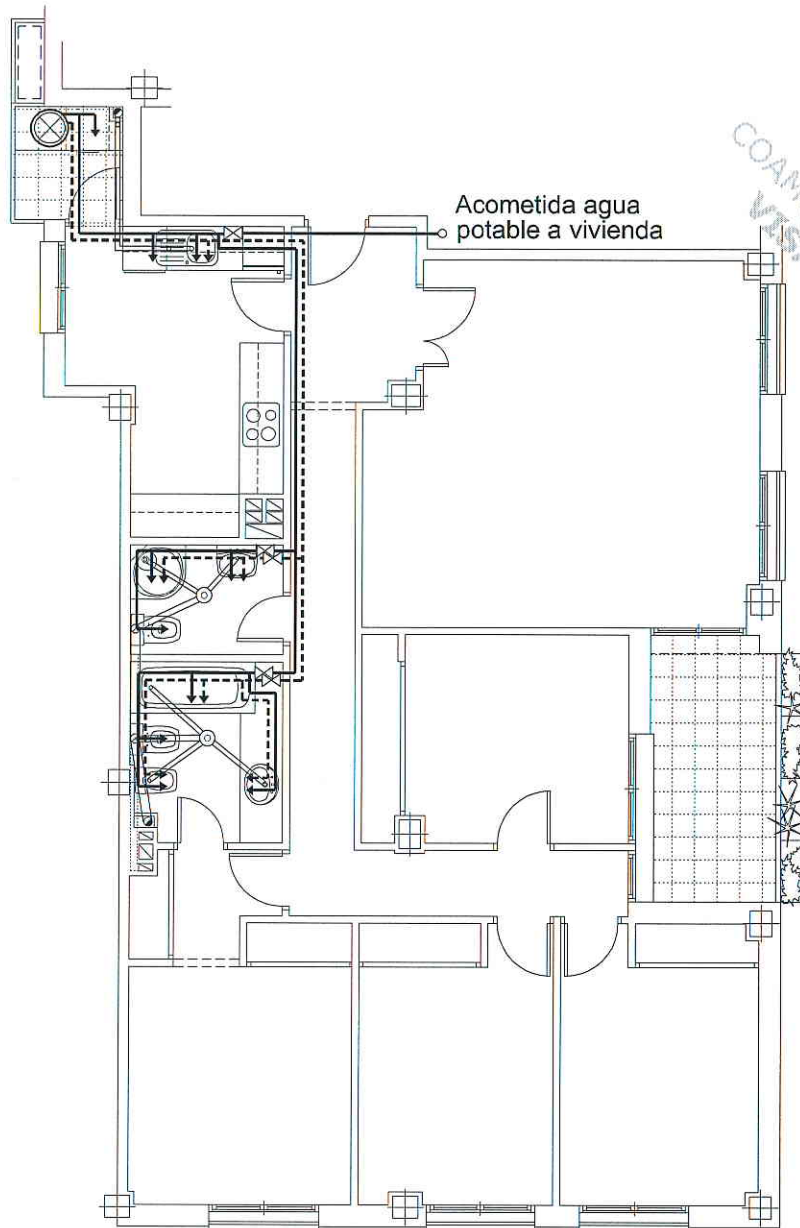

COAMIN
 VIBADO
 Tel: 011 46408072 / 2008
 Fax: 011 49773005

VIVIENDA TIPO 4b (3 viviendas)

SIMBOLOGIA	
	CONTADOR
	VALVULA RETENCION
	LLAVE DE PASO
	CALDERA MIXTA (A.C.S. y calefacción).
	AGUA FRIA
	AGUA CALIENTE
	TOMA AGUA FRIA
	TOMA AGUA CALIENTE
	ASCENDENTE AGUA POTABLE
	BAJANTE AGUAS Ø 110
	BOTE SIFONICO
	SUMIDERO

RED DE DISTRIBUCION	
INSTALACION AF/AC. CUADRO DE SECCIONES ACONSEJADAS	
RAMALES, ACOMETIDA Y APARATOS	TUBERIA LISA
ACOMETIDA A VIVIENDA	25 mm.
LAVABO, BIDET, INODORO	10 mm.
DUCHA, FREGADERO, LAVADORA	12 mm.
BAÑERA	15 mm.
NOTAS: - MATERIAL DE LAS CANALIZACIONES: COBRE. - EN BAÑERA, DUCHA, LAVABO, BIDET Y FREGADERO, LA GRIFERIA ES HIDROMEZCLADORA MANUAL. - EL TRAZADO DE LAS CONDUCCIONES DE AGUA FRIA Y AGUA CALIENTE, VA SEPARADO ENTRE SI UN MINIMO DE 4 cm. Y SEPARADAS 30 cm. DE CUALQUIER CONDUCCION O CUADRO ELECTRICO.	

DESAGÜES	
DIAMETROS MINIMOS DE DESAGÜES DE INTERIOR	
LAVABOS, BIDET	Ø 30 mm.
BAÑERA, DUCHA, FREGADERO, LAVADORA	Ø 40 mm.
INODORO, BAJANTES	Ø 110 mm.
NOTAS: - MATERIAL DE LAS CANALIZACIONES: PVC. - EL DESAGÜE DE LAVABOS, BIDETS, BAÑERAS Y DUCHAS SERA SIEMPRE A TRAVES DE SIFON INDIVIDUAL Y BOTE SIFONICO REGISTRABLE. - LA DISTANCIA DEL INODORO Y DEL BOTE SIFONICO A LA BAJANTE NO SERA MAYOR DE 1 m. - EL DESAGÜE DE FREGADEROS, LAVADORAS Y OTROS APARATOS DE BOMBEO, SERA SIEMPRE A TRAVES DE SIFÓN INDIVIDUAL REGISTRABLE.	

Arquitectos:
 IGNACIO DJALVO CAMISÓN
 JUAN MIÑÉ GÓMEZ
 FERNANDO MARTÍNEZ HERNÁNDEZ

**PROYECTO BÁSICO Y DE EJECUCIÓN DE 75 VIVIENDAS,
 LOCALES COMERCIALES Y GARAJE
 Ámbito de Actuación "AGFA". Parcela P-80**

Propiedad:
 EXTRABAJADORES DE "AGFA"
 SOCIEDAD COOPERATIVA

Fecha:
 JUNIO 2008

Escala:
 1/100

VIVIENDA TIPO 4b
 INSTALACIÓN DE FONTANERÍA

Plano:
 FO- 07/18

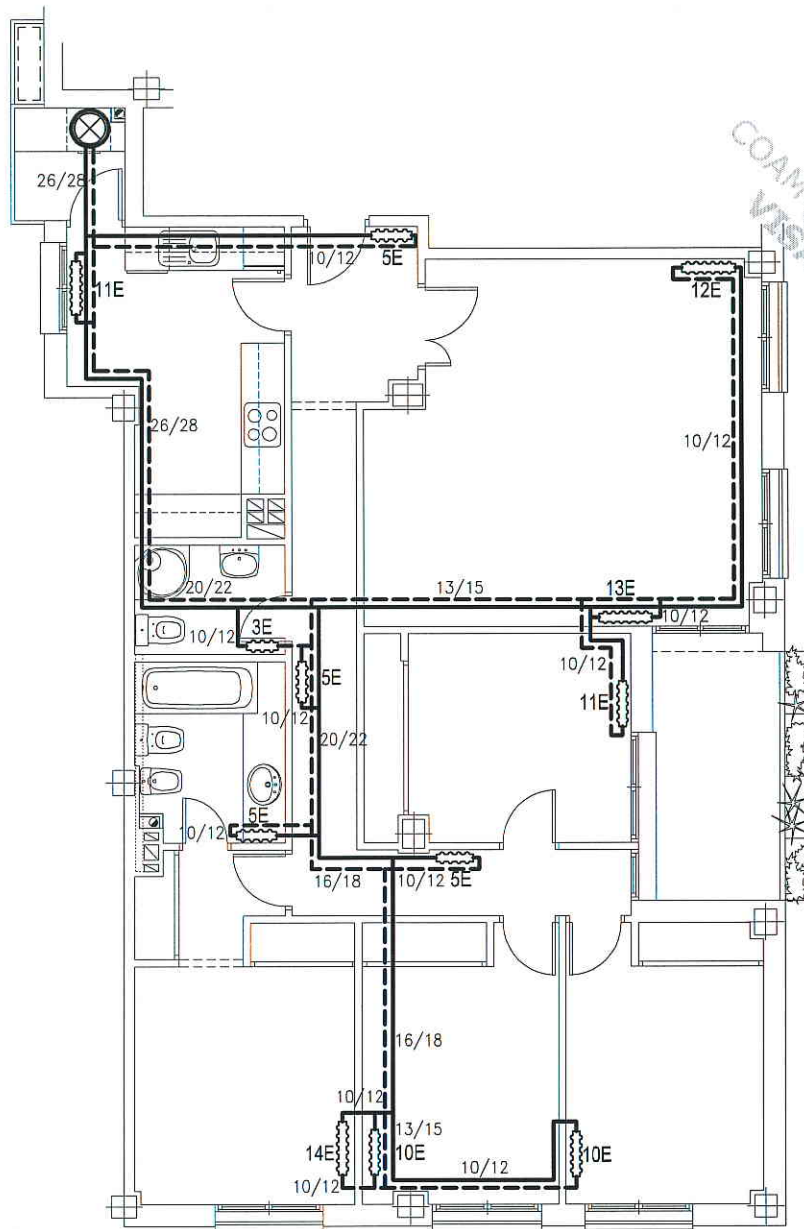

VIVIENDA TIPO 4b (3 viviendas)

RADIADORES TIPO
DUBAL 60 (aberturas)
 $\Delta t - 50^\circ \text{C}$

LEYENDA



CALDERA MIXTA A.C.S.
Y CALEFACCIÓN.



RADIADOR



CIRCUITO CALIENTE



CIRCUITO DE RETORNO

Arquitectos:

PROYECTO BÁSICO Y DE EJECUCIÓN DE 75 VIVIENDAS,
LOCALES COMERCIALES Y GARAJE
Ámbito de Actuación "AGFA". Parcela P-80

Propiedad:

IGNACIO OJALVO CAMISÓN
JUAN MIRÉ GÓMEZ
FERNANDO MARTÍNEZ HERNÁNDEZ

Fecha:
JUNIO 2008

Escala:
1/100

VIVIENDA TIPO 4b
INSTALACIÓN DE CALEFACCIÓN

Plano:
CA- 07/17

EXTRABAJADORES DE "AGFA"
SOCIEDAD COOPERATIVA

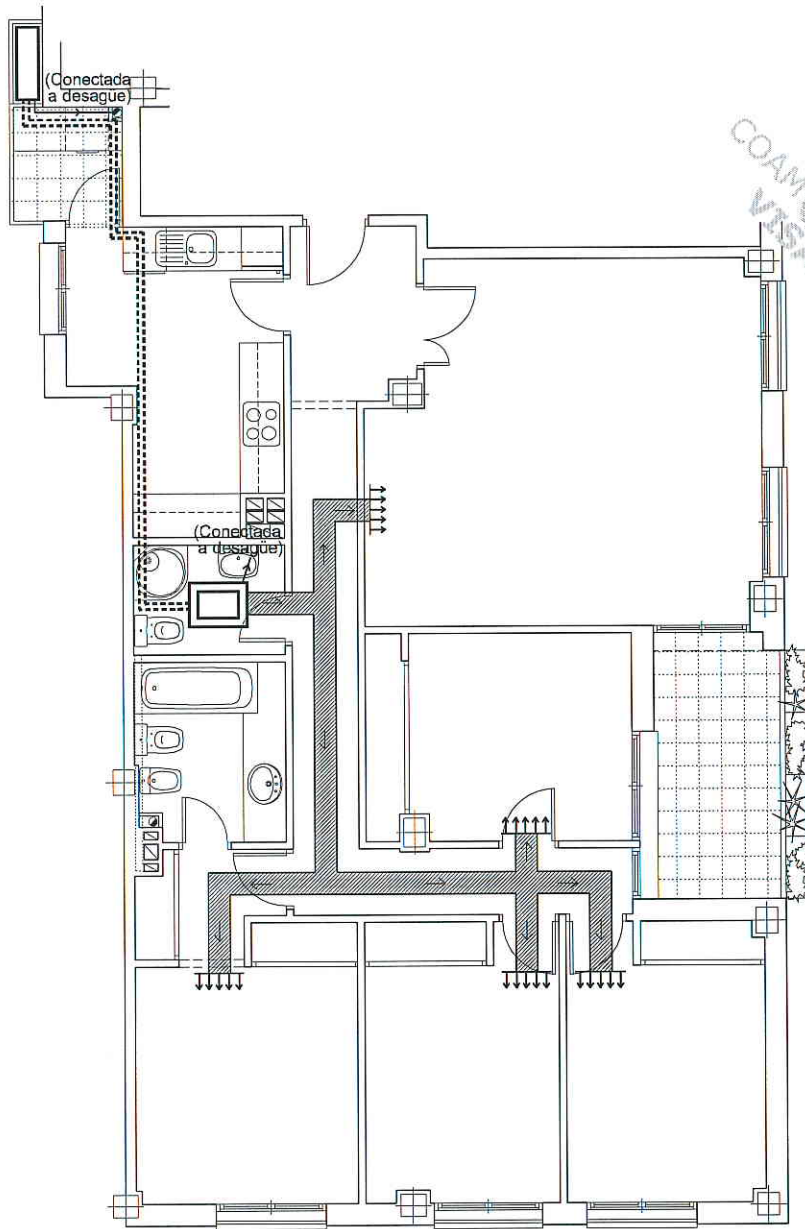

COAM
 VISADO
 Prop. INT. 84/040875/2008
 Fecha: 21/12/2008

VIVIENDA TIPO 4b (3 viviendas)

LEYENDA	
	UNIDAD CONDENSADORA (Conectada a desagüe)
	UNIDAD EVAPORADORA (PLENUM) (Conectada a desagüe)
	REJILLA DE IMPULSION

Arquitectos:

PROYECTO BÁSICO Y DE EJECUCIÓN DE 75 VIVIENDAS,
 LOCALES COMERCIALES Y GARAJE
 Ámbito de Actuación "AGFA". Parcela P-80

Propiedad:

IGNACIO OJALVO CAMISÓN
 JUAN MIRÉ GÓMEZ
 FERNANDO MARTÍNEZ HERNÁNDEZ

Fecha:
 JUNIO 2008

Escala:
 1/100

VIVIENDA TIPO 4b
 PREINSTALACIÓN AIRE ACONDICIONADO

Plano:
 AA= 10/20

EXTRABAJADORES DE "AGFA"
 SOCIEDAD COOPERATIVA

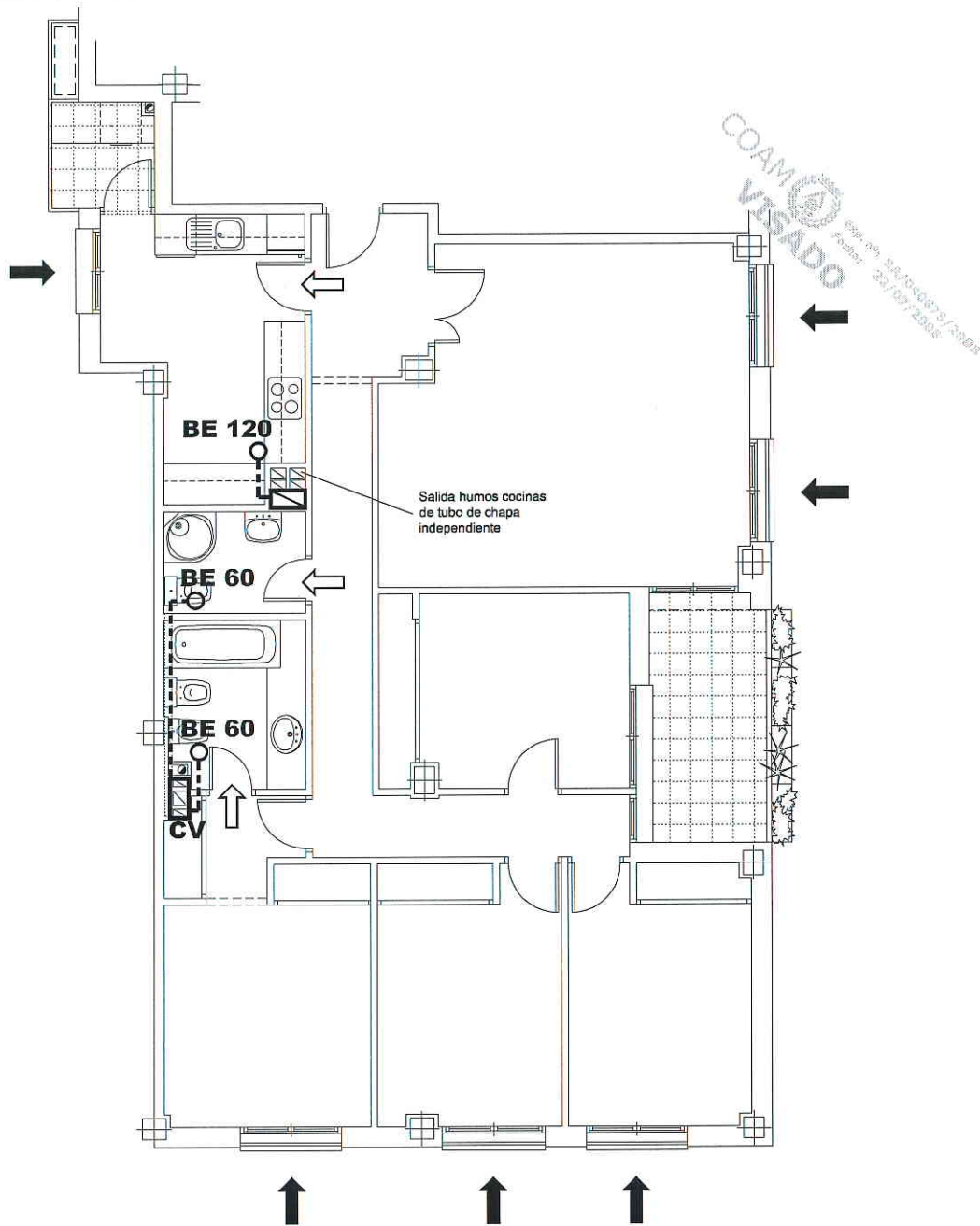

VIVIENDA TIPO 4b (3 viviendas)

LEYENDA	
	CIRCULACIÓN AIRE. ENTRADA
	CIRCULACIÓN AIRE. SALIDA
CV	COLUMNA VENTILACIÓN
BE ○--	BOCA DE EXTRACCIÓN

Arquitectos:

IGNACIO OJALVO CAMISÓN
JUAN MIÑÉ GÓMEZ
FERNANDO MARTÍNEZ HERNÁNDEZ

PROYECTO BÁSICO Y DE EJECUCIÓN DE 75 VIVIENDAS,
LOCALES COMERCIALES Y GARAJE
Ámbito de Actuación "AGFA". Parcela P-80

Fecha:
JUNIO 2008

Escala:
1/100

VIVIENDA TIPO 4b
ESQUEMA VENTILACIÓN SEGÚN CTE-DD-HS3

Plano:
VE- 09/20

Propiedad:

EXTRABAJADORES DE "AGFA"
SOCIEDAD COOPERATIVA