

SUP. GEOMETRICAS (m2)	
VIVIENDA	92,11,97
TENDEDERO	2,36
TERRAZA	49,68 (50%)

SUP. GEOMETRICA: 129,31 m2

VIVIENDA TIPO 7b (1 vivienda)

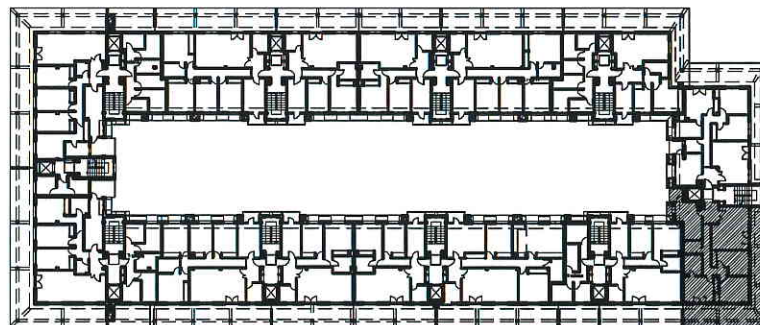

PLANTA ÁTICO

Arquitectos: IGNACIO OJALVO CAMISÓN JUAN MIRÉ GÓMEZ FERNANDO MARTÍNEZ HERNÁNDEZ	PROYECTO BÁSICO Y DE EJECUCIÓN DE 75 VIVIENDAS, LOCALES COMERCIALES Y GARAJE Ámbito de Actuación "AGFA". Parcela P-80			Propiedad: EXTRABAJADORES DE "AGFA" SOCIEDAD COOPERATIVA
	Fecha: JUNIO 2008	Escala: 1/100	VIVIENDA TIPO 7b COTAS Y SUPERFICIES	

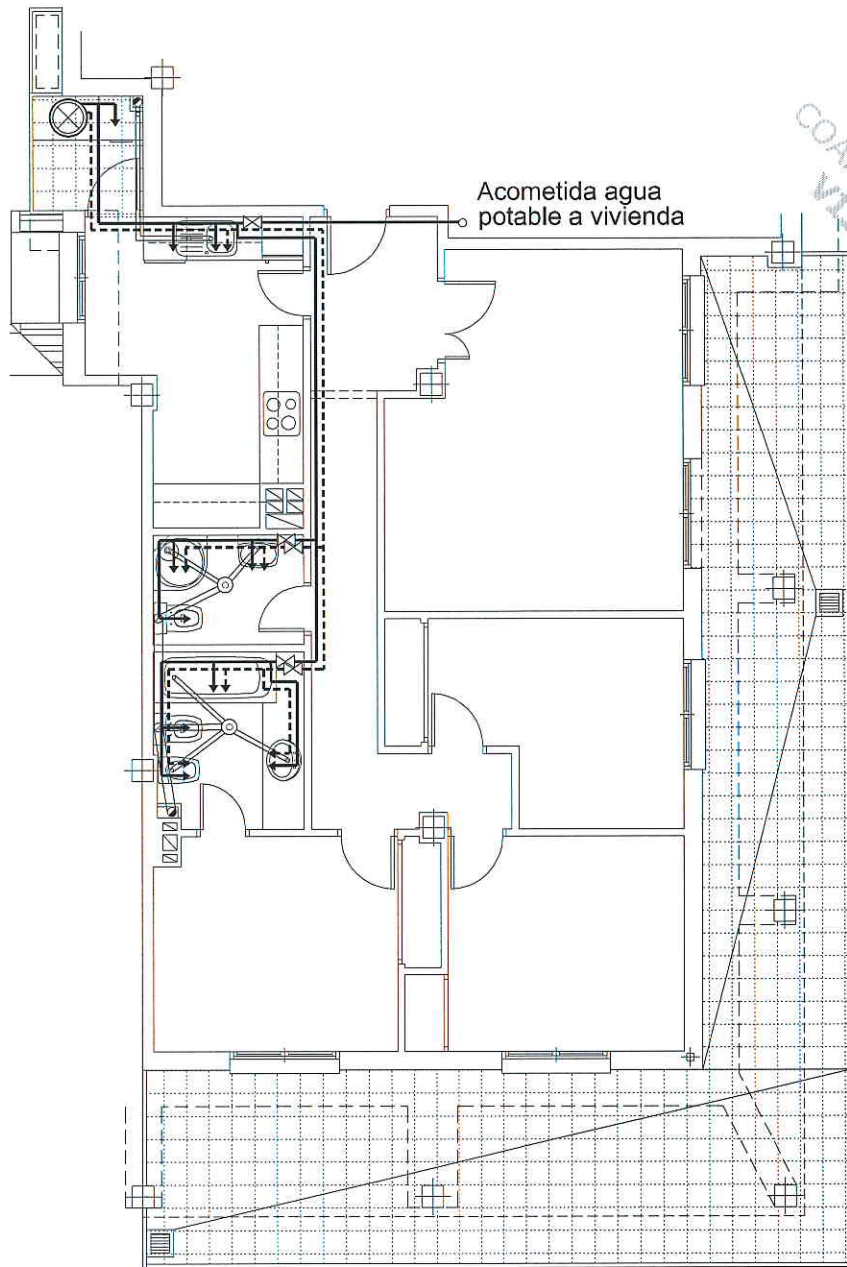

VIVIENDA TIPO 7b (1 vivienda)

SIMBOLOGIA	
	CONTADOR
	VALVULA RETENCION
	LLAVE DE PASO
	CALDERA MIXTA (A.C.S. y calefacción).
	AGUA FRIA
	AGUA CALIENTE
	TOMA AGUA FRIA
	TOMA AGUA CALIENTE
	ASCENDENTE AGUA POTABLE
	BAJANTE AGUAS Ø 110
	BOTE SIFONICO
	SUMIDERO

RED DE DISTRIBUCION	
INSTALACION AF/AC. CUADRO DE SECCIONES ACONSEJADAS	
RAMALES, ACOMETIDA Y APARATOS	TUBERIA LISA
ACOMETIDA A VIVIENDA	25 mm.
LAVABO, BIDET, INODORO	10 mm.
DUCHA, FREGADERO, LAVADORA	12 mm.
BAÑERA	15 mm.
NOTAS:	
- MATERIAL DE LAS CANALIZACIONES: COBRE.	
- EN BAÑERA, DUCHA, LAVABO, BIDET Y FREGADERO; LA GRIFERIA ES HIDROMEZCLADORA MANUAL.	
- EL TRAZADO DE LAS CONDUCCIONES DE AGUA FRIA Y AGUA CALIENTE, VA SEPARADO ENTRE SI UN MINIMO DE 4 cm. Y SEPARADAS 30 cm. DE CUALQUIER CONDUCCION O CUADRO ELECTRICO.	

DESAGÜES	
DIAMETROS MINIMOS DE DESAGÜES DE INTERIOR	
LAVABOS, BIDET	Ø 30 mm.
BAÑERA, DUCHA, FREGADERO, LAVADORA	Ø 40 mm.
INODORO, BAJANTES	Ø 110 mm.
NOTAS:	
- MATERIAL DE LAS CANALIZACIONES: PVC.	
- EL DESAGÜE DE LAVABOS, BIDETS, BAÑERAS Y DUCHAS SERA SIEMPRE A TRAVES DE SIFON INDIVIDUAL Y BOTE SIFONICO REGISTRABLE.	
- LA DISTANCIA DEL INODORO Y DEL BOTE SIFONICO A LA BAJANTE NO SERA MAYOR DE 1 m.	
- EL DESAGÜE DE FREGADEROS, LAVADORAS Y OTROS APARATOS DE BOMBEO, SERA SIEMPRE A TRAVES DE SIFON INDIVIDUAL REGISTRABLE.	

Arquitectos:

IGNACIO OJALVO CAMISÓN
JUAN MIÑÉ GÓMEZ
FERNANDO MARTÍNEZ HERNÁNDEZ

PROYECTO BÁSICO Y DE EJECUCIÓN DE 75 VIVIENDAS,
LOCALES COMERCIALES Y GARAJE
Ámbito de Actuación "AGFA". Parcela P-80

Fecha:
JUNIO 2008

Escala:
1/100

VIVIENDA TIPO 7b
INSTALACIÓN DE FONTANERÍA

Plano:
FO- 13/18

Propiedad:

EXTRABAJADORES DE "AGFA"
SOCIEDAD COOPERATIVA

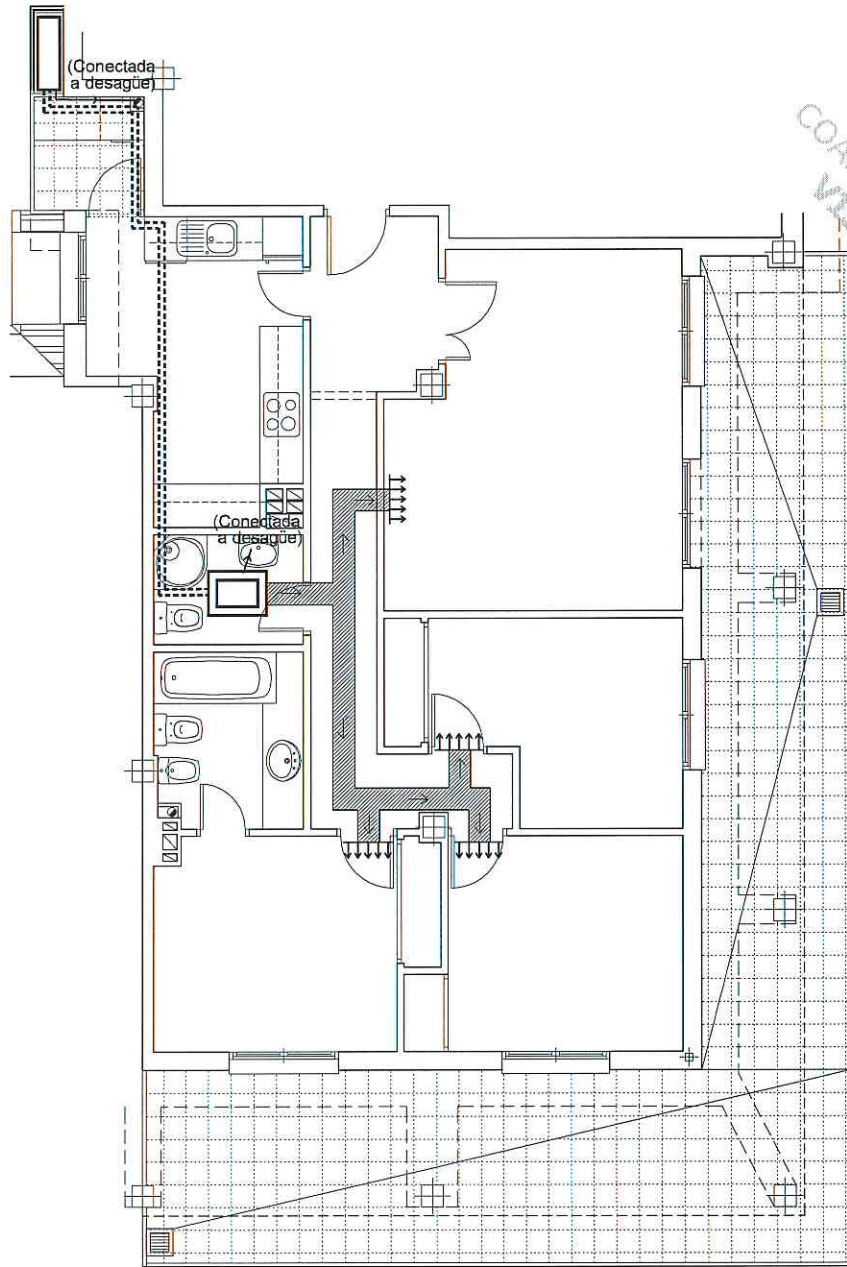

COAM
 VISADO
 Exp. nº 88/040679/2008
 Fecha: 23/07/2008

VIVIENDA TIPO 7b (1 vivienda)

LEYENDA	
	UNIDAD CONDENSADORA (Conectada a desagüe)
	UNIDAD EVAPORADORA (PLENUM) (Conectada a desagüe)
	REJILLA DE IMPULSION

Arquitectos:

IGNACIO OJALVO CAMISÓN
 JUAN MIÑÉ GÓMEZ
 FERNANDO MARTÍNEZ HERNÁNDEZ

PROYECTO BÁSICO Y DE EJECUCIÓN DE 75 VIVIENDAS,
 LOCALES COMERCIALES Y GARAJE
 Ámbito de Actuación "AGFA". Parcela P-80

Fecha:
 JUNIO 2008

Escala:
 1/100

VIVIENDA TIPO 7b
 PREINSTALACIÓN AIRE ACONDICIONADO

Plano:
 AA= 16/20

Propiedad:

EXTRABAJADORES DE "AGFA"
 SOCIEDAD COOPERATIVA

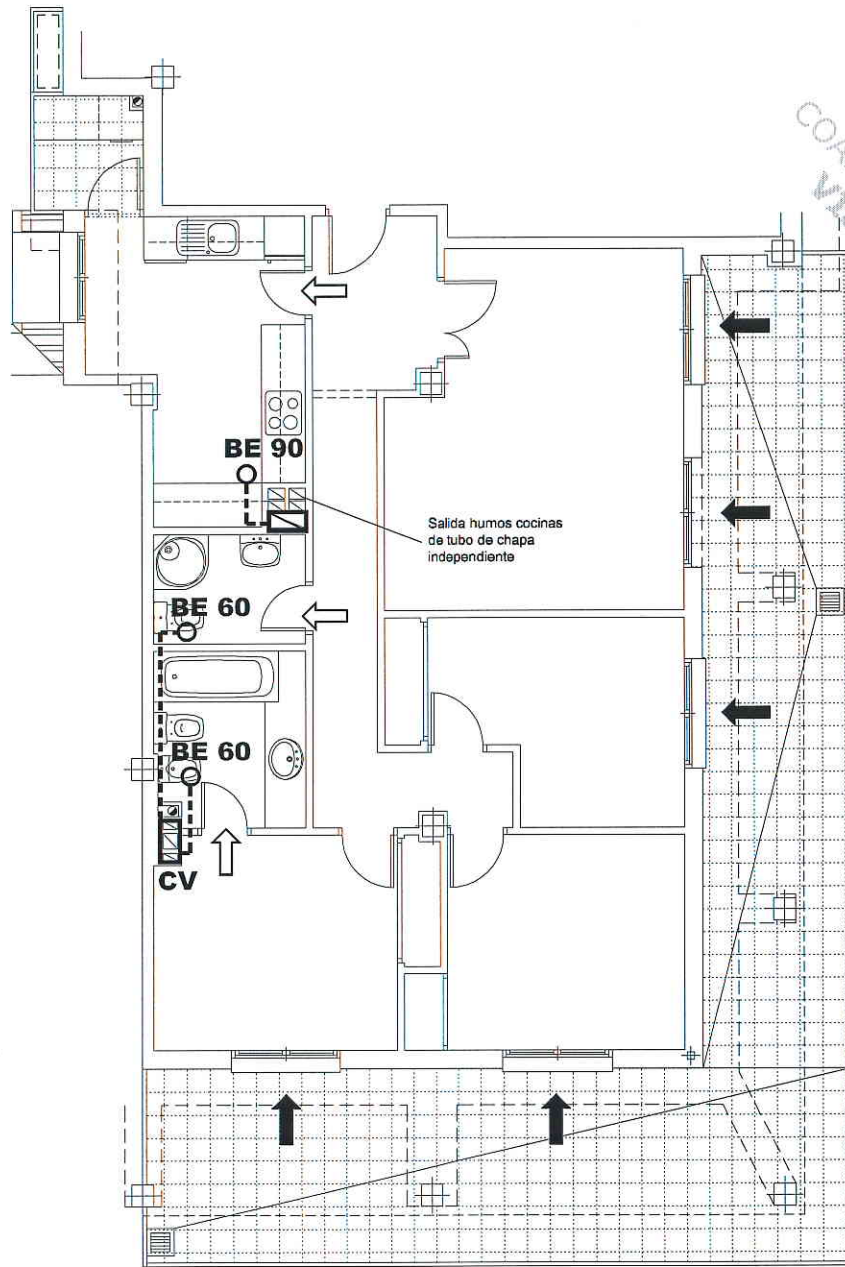

COAM
 VISADO
 Reg. nº. 254/040675/2005
 Fecha: 22/07/2008

VIVIENDA TIPO 7b (1 vivienda)

LEYENDA	
	CIRCULACIÓN AIRE. ENTRADA
	CIRCULACIÓN AIRE. SALIDA
CV	COLUMNA VENTILACIÓN
BE ○---	BOCA DE EXTRACCIÓN

Arquitectos:
 IGNACIO OJALVO CAMISÓN
 JUAN MIÑÉ GÓMEZ
 FERNANDO MARTÍNEZ HERNÁNDEZ

PROYECTO BÁSICO Y DE EJECUCIÓN DE 75 VIVIENDAS,
 LOCALES COMERCIALES Y GARAJE
 Ámbito de Actuación "AGFA". Parcela P-80

Propiedad:
 EXTRABAJADORES DE "AGFA"
 SOCIEDAD COOPERATIVA

Fecha:
 JUNIO 2008

Escala:
 1/100

VIVIENDA TIPO 7b
 ESQUEMA VENTILACIÓN SEGÚN CTE-DD-HS3

Plano:
 VE- 15/20